



CATÁLOGO
de productos para
ALQUILER

MB
Mesa y Bar
Servicio y Categoría



YARRA
650 ml.
23 cm.



YARRA
530 ml.
22 cm.



**BURGUNDY /
GINEBRA**
650 ml.
22.5 cm.



**MAGNUM
FLAUTA**
180 ml.
24 cm.



CITY MARTINI
210 ml.
18 cm.



TEXTURA
180 ml.
14,5 cm

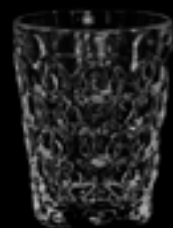

VASO TEXTURA
265 ml.
9 cm.



**COPA SHOT
CLÁSICA**
70 ml.
7 cm.



VASO CORTO
300 ml.
8 cm.



VASO LARGO
325 ml.
12 cm.

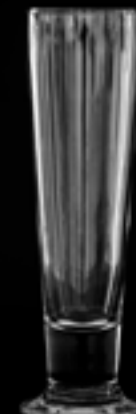

**VASO
CERVEZA**
405 ml.
23 cm.



DECANTADOR
250 ml.
17 cm.



DECANTADOR
500 ml.
21 cm.



JARRA AGUA
1500 ml.
24 cm.



JARRA BLANCA



**HIELERA
GRANDE**
20.5 x 20 cm.



**HIELERA
PEQUEÑA**
13 x 13.5 cm.



**CHAMPAÑERA
GRANDE**
25 x 37 cm.



**CHAMPAÑERA
PEQUEÑA**
14 x 37 cm.



**COFFELINGS
PLATO PANDO**
28 cm.



**COFFELINGS
PLATO HONDO**
24 cm.



**COFFELINGS
PLATO ENTRADA
/ POSTRE**
20 cm.



**SANS-PAREIL
PLATO PANDO**
28 cm.



**SANS-PAREIL
PLATO HONDO**
24 cm.



**SANS-PAREIL
PLATO ENTRADA
/ POSTRE**
20 cm.



GRIS
28 cm.

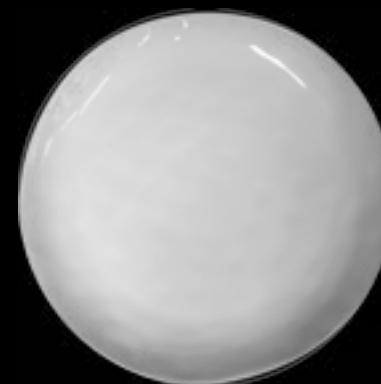

IRREGULAR
28 cm.



NEGRO
25 cm.



PLATO RAVEN PINK
28 cm.



**PLATO COBRE
POSTRE**
15 cm.



**PLATO
TRANSPARENTE
BORDE DORADO**
13.5 cm.



TAZÓN LEONES
8.5 x 10.5 cm.



BOWL CAFÉ
7.5 x 12.5 cm.



BOWL
4.5 x 12 cm.



CAZUELA
8 x 18 cm.



MINI CAZUELA
5 x 9 cm.



VASO PARÍS
6 x 8 cm.



RECIPIENTE
68 ml.



RECIPIENTE
120 ml.



**PLATO BASE
BORDE
ARABESCO**
32 cm.



**PLATO BASE
PLATEADO**
33 cm.



**PLATO BASE
FLORELBA**
31 cm.

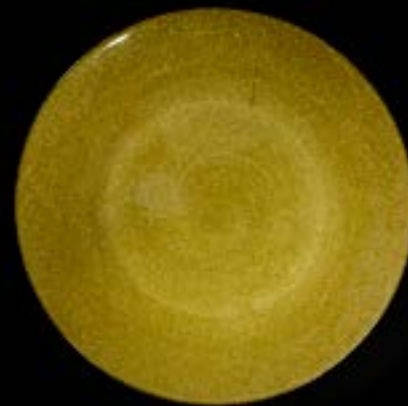

**PLATO BASE
DORADO**
33 cm.



**PLATO BASE
RATÁN CLARO**
30 cm.



**PLATO BASE
RATÁN BEJUCO**
30 cm.



**BANDEJA OVALADA
LÍNEAS ROJAS**
40 x 31 cm.



**BANDEJA OVALADA
LÍNEA FLORES**
36.5 x 23 cm.



**BANDEJA FLORES
CON PALA**
34.5 x 17 cm.



**BANDEJA OVALADA
FLORES**
38.5 cm x 26.5 cm.



**BANDEJA PEQUEÑA
FLORES**
30 x 18.5 cm.



ENSALADERA
23.5 x 9 cm.
1700 cc



BANDEJA OVALADA
44.5 x 34.5 cm.



**BAJDEJA REDONDA
BORDE DORADO**
30 cm.



BATEA MADERA



TORRE DE POSTRES



**BANDEJA OVALADA
MONOGRAMA**
69 x 21 cm.



**BANDEJA OVALADA
LÍNEA ROJA**
60 x 24 cm.



TABLA EN MADERA
15 X 36 cm.



**PLATO
RECTANGULAR**
24 x 13 cm.

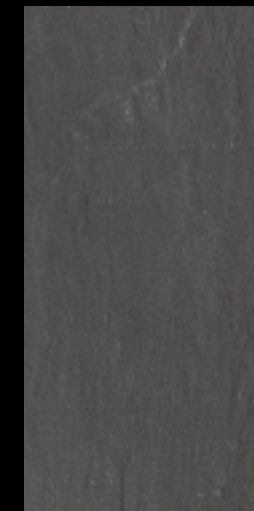

PIZARRA
40 x 20 cm.



BANDEJA 1
36 cm x 23 cm.



BANDEJA 2
32.5 cm.



BANDEJA 3
34 x 26 cm.



BANDEJA 4
45 x 20 cm.



BAJDEJA 5
35 x 28 cm.



BANDEJA 6
42 x 30 cm.



BANDEJA 7
38 x 28 cm.



BANDEJA 8
42x 32 cm.



**DISPENSADOR
DE BEBIDAS**
5 lt.



SALSERA
6.5 cm.



**SALSERA
CUADRADA**
5 X 10 cm.



**SALSERA
OVALADA**
33 cm.



CREMERA
4 x 5.5 cm.



VAPORERA
9.5 cm. x 18.5 cm.



**VAPORERA
PEQUEÑA**
15 cm.



CANASTILLA DE PAN
28 cm.



**JUEGO DE CAFÉ
BLANCO**
6 cm x 10 cm.



**JUEGO DE CAFÉ
PAISAJE**
6.5 cm. x 9 cm.



**JUEGO DE CAFÉ
EXPRESS**
5 x 6.5 cm.



**TENEDOR
ENTRADA /
POSTRE**
18.6 cm.



**TENEDOR
MESA**
20.5 cm.



**CUCHILLO
ENTRADA**
21.6 cm.



**CUCHILLO
MESA**
23.7 cm.



**CUCHARA
MESA**
20.5 cm.



**CUCHARA
ENTRADA /
POSTRE**
18.6 cm.



**CUCHARA
CAFÉ/TÉ**
14.3 cm.



**CUCHILLO
CARNE**
25 cm.



TENEDOR
ENTRADA /
POSTRE



TENEDOR
MESA



CUCHILLO
ENTRADA



CUCHILLO
MESA



CUCHARA
MESA



CUCHARA
POSTRE

Vintage

HERDMAR®

PORTUGAL
Acero 18/10
Negro brillante



TENEDOR MESA 21 cm.	CUCHILLO ENTRADA 20 cm.	CUCHILLO MESA 22,5 cm.	CUCHARA MESA/ ENTRADA 20.5 cm.
-----------------------------------	---------------------------------------	--------------------------------------	--

HERDMAR®

PORTUGAL
Acero 18/10
Dorado mate



TENEDOR ENTRADA / POSTRE 19 cm.	TENEDOR MESA 21 cm.	CUCHILLO ENTRADA 20 cm.	CUCHILLO MESA 22,5 cm.	CUCHARA MESA/ ENTRADA 20.5 cm.
---	-----------------------------------	---------------------------------------	--------------------------------------	--



SERVIDORAS 01

SERVIDORAS 02

SERVIDORAS 03

SERVIDORAS 04



SERVIDORAS 05



SERVIDORAS 06



SERVIDORAS 07



SERVIDORAS 08



SERVIDORAS 09



PALA



PINZA



LIMONES
Lino
40 X 40 cm.



FLORES MOSTAZA
Lino
40 X 40 cm.



ARABESCO AZUL
Lino
40 X 40 cm.



BLANCA
Algodón
50 X 50 cm.



BEIGE
Algodón
50 X 50 cm.



PICNIC
Algodón
50 X 50 cm.



ARABESCO OLIVO
Algodón
40 X 40 cm.



FLORES OLIVO
Algodón
40 X 40 cm.



FLORES AZUL
Algodón
40 X 40 cm.



NEGRA
33 x 38 cm.



BEIGE CLARA
36 x 39 cm.



CURUBA
40 x 42 cm.

CONDICIONES generales para **ALQUILER** de productos

El cliente debe designar un responsable para recibir, contar y aprobar el menaje entregado, esta persona debe informar sobre cualquier diferencia con la remisión durante las primeras tres horas después de la entrega. De lo contrario se asume que el cliente recibió satisfactoriamente.

El cliente debe designar un responsable de contar y devolver el menaje, para esta diligencia el personal de Mesa y Bar entregará el formato y el representante del cliente debe llenarlo y firmarlo.

Para cotizaciones de alquiler de menaje inferiores a \$1.500.000 o en el caso que el cliente no tome el servicio de meseros con Mesa y Bar, la empresa exigirá al cliente un depósito para cubrir posibles daños o pérdidas. Dichos cargos se harán al cliente de acuerdo con la lista de precios de reposición entregada.

El costo de limpieza está incluido dentro de la propuesta que se presentó al cliente, sin embargo se deben retirar los sobrantes de comidas o salsas del cristal, los cubiertos y la vajilla antes de devolverlos.

El menaje se debe regresar empacado de la misma forma en que fue entregado al cliente.

El valor del transporte no está incluido y es presentado al cliente en la propuesta de acuerdo con el sitio del evento.

El pago del alquiler mas el depósito (si fuese el caso) debe hacerse por anticipado, nuestros funcionarios no están autorizados a entregar ningún elemento si no se ha cumplido con dicho requerimiento.

Medellín, Colombia
Carrera 48 # 26 Sur - 181, Interior 106
Centro Integral Las Vegas
Teléfono: +574 444 3591
Celular: +57 317 575 0448
e-mail: gerencia@mesaybar.com

Bogotá, Colombia
Calle 125 # 52A-25
Teléfono: +571 694 8908
Celular: +57 300 641 5407
e-mail: bogota@mesaybar.com

www.mesaybar.com 

[@mesaybarcolombia](https://www.instagram.com/mesaybarcolombia) 

[mesaybarcol](https://www.facebook.com/mesaybarcol) 

MB
Mesa y Bar
Servicio y Categoría